



- La mayoría de los titulados (84,7%) encontró su primer empleo en los 3 primeros meses y a los seis meses el 95% están trabajando.
- El 82% tenía experiencia laboral antes de finalizar los estudios, fundamentalmente a través de los programas de prácticas en empresas.

Para el año: para el bosque, para nosotros... Papel ecológico

Ficha Técnica

Estudio elaborado por la Fundación de la Universidad Carlos III

Procedimiento
Cuestionario online al año de finalización de los estudios

Población
2.361 titulados de la promoción 2008

Tamaño de la Muestra
1.305 titulados

Tasa de respuesta
55,3%

36 titulaciones objeto del estudio
10 ingenierías, 20 licenciaturas y 6 diplomaturas

Asistencia Técnica



XIV Estudio de Inserción Profesional de los Titulados de la Universidad Carlos III de Madrid Promoción 2008

Respuestas en momentos de crisis: 95% de los titulados de la UC3M accedieron al mercado laboral en los seis meses posteriores a su graduación

Un 94,9% de inserción laboral

Evolución de la tasa de inserción

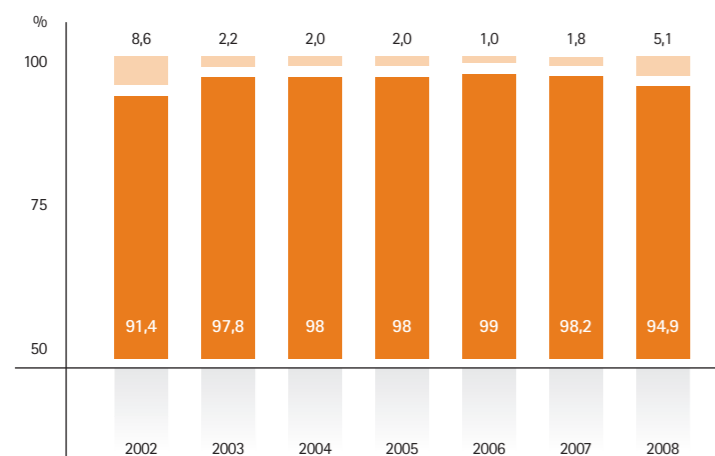

● Trabajan o han trabajado ● Buscan su primer empleo



Fundación Universidad Carlos III



Fundación Universidad Carlos III
www.fundacion.uc3m.es

Puede solicitar una copia electrónica del Estudio al Servicio de Orientación y Planificación Profesional (SOPP)

www.sopp.es
sopp@fund.uc3m.es
Telf.: 91.624.95.21

febrero 2010

Colaborador: **accenture**
Alto rendimiento. Hecho realidad.

El valor de la excelencia

El compromiso de la Universidad con la excelencia contribuye a la inserción laboral de sus titulados. La preparación académica de los estudiantes, junto a la labor del Servicio de Orientación y Planificación Profesional (SOPP) en colaboración con más de 3.500 empresas, permiten un exitoso acceso al mercado laboral.



La Bolsa de Empleo de la Universidad es la 2ª vía de acceso al mercado laboral

El Servicio de Orientación y Planificación Profesional (SOPP) de la Universidad, es la segunda vía de acceso al mercado laboral a través de iniciativas como la Bolsa de Empleo y la Feria del Primer Empleo (Forempleo).

Vías de acceso al empleo

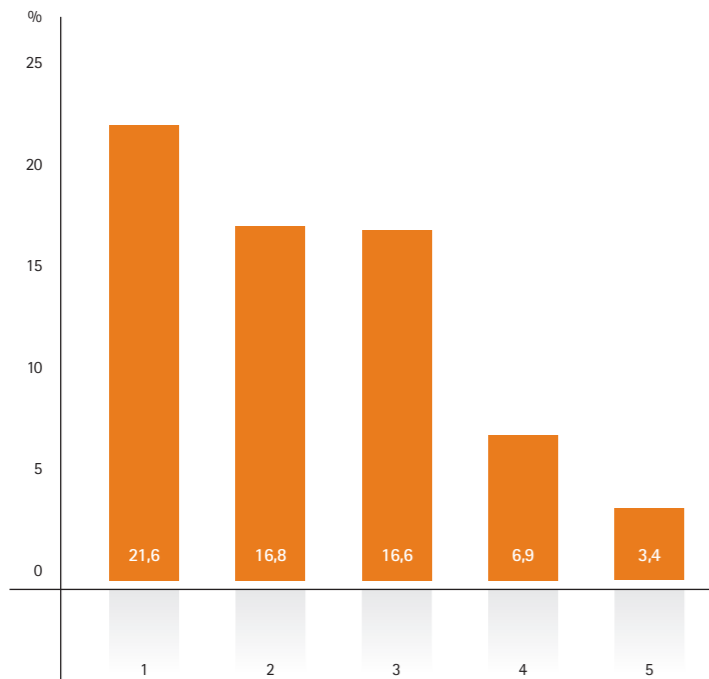

1 Portal de empleo en Internet
 2 Bolsa de trabajo del SOPP y Foro de Empleo
 3 Contactos personales (conocidos o profesionales)
 4 Envíos espontáneos del CV por correo postal o e-mail
 5 Trabajo anterior

La mayoría trabaja en empresas privadas

- La mayoría de los titulados trabajan en **empresas privadas**, especialmente multinacionales y en grandes entidades.
- Los sectores que incorporan un mayor número de titulados son **Banca, Consultoría, Telecomunicaciones e Informática**.

Tipo de organización

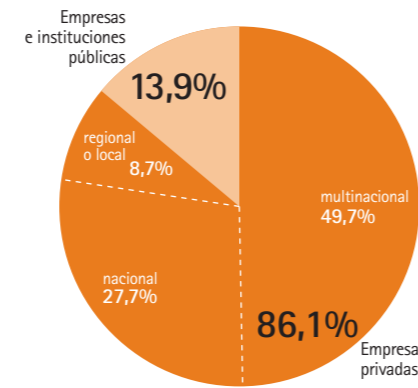

Tamaño de la organización

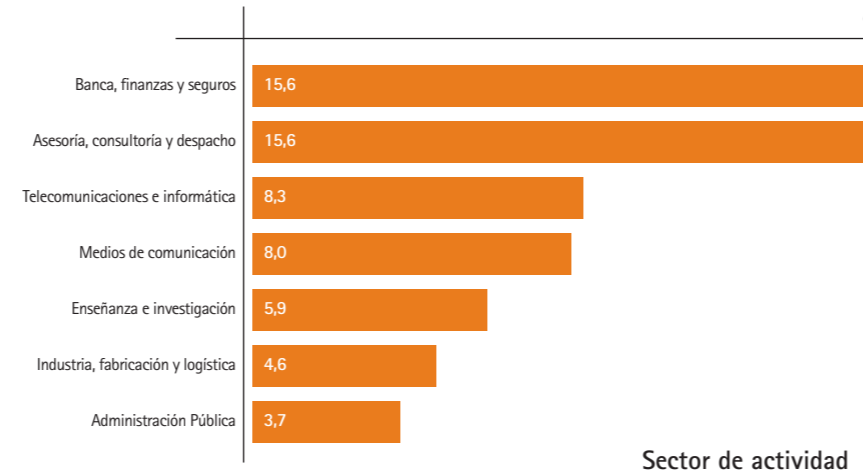
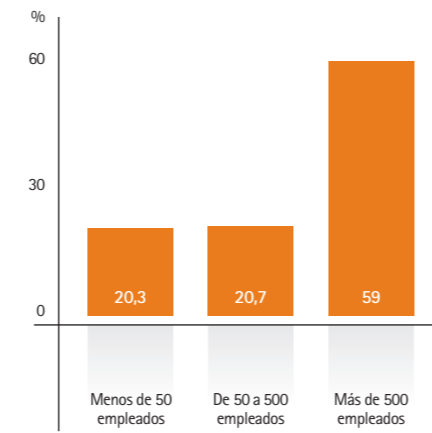

Se mantiene la calidad en el empleo

- Un **64,9%** de los titulados tiene unos ingresos superiores a los 1.200 € netos/mes.
- El **46,5%** de los titulados tiene un contrato indefinido.
- El **84,6%** de los titulados considera que su puesto es afín con su titulación.

Ingresos mensuales netos

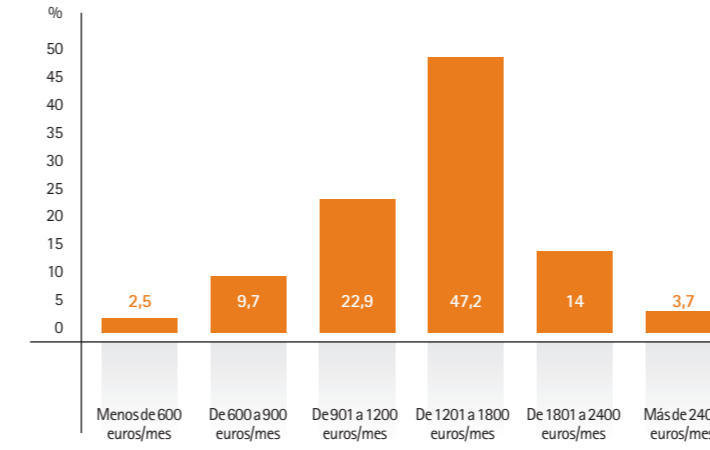

Tipo de contrato

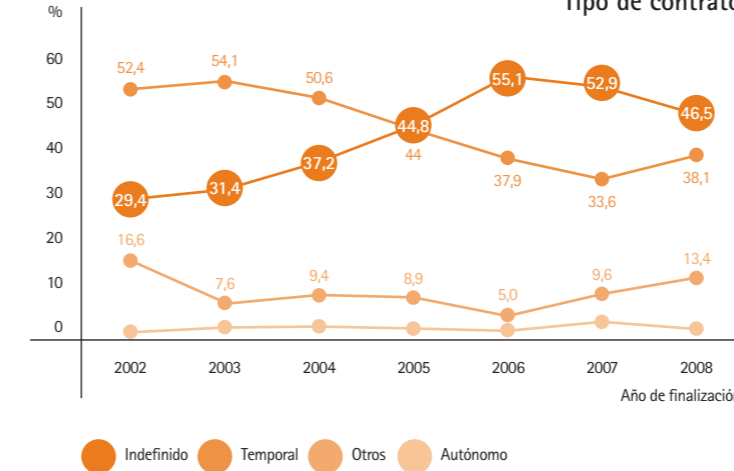

Evaluación muy positiva de la Universidad Carlos III de Madrid

- Los titulados valoran muy positivamente a su Universidad: el **87,6%** de ellos volvería a elegirla para cursar sus estudios.
- Los factores más valorados son sus recursos y su prestigio.

Valoración de la Universidad Carlos III de Madrid

